

Comment vérifier la connexion au Réseau Santé Wallon ?

Tout d'abord, vérifiez que le Hub par défaut est bien le RSW dans la Configuration de Medinect.

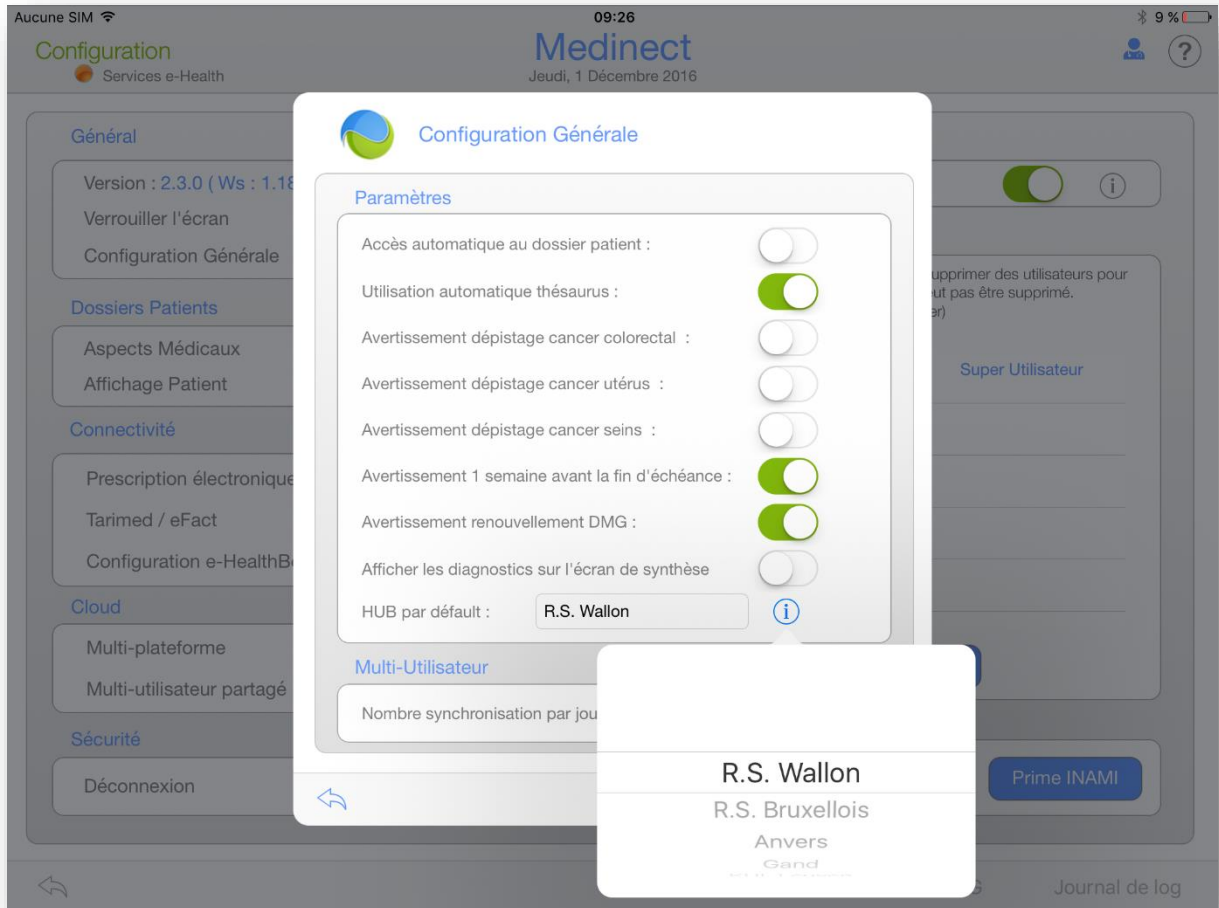

Vous pouvez afficher et vérifier votre connexion via les liens de trois différentes fenêtres dans Medinect : Le Dossier Patient, l'onglet « Document » et l'onglet « Administratif » du « Dossier Global ».

- A partir du Dossier Patient :

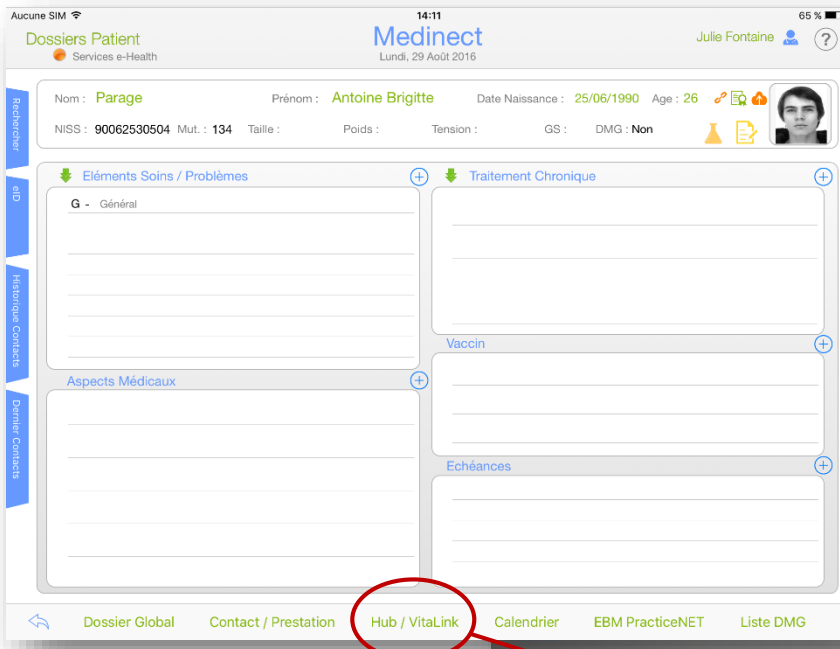

Cliquez sur « Hub/Vitalink ».

Sélectionnez le Hub afin de vérifier si vous y êtes enregistré en tant que médecin et rechercher les fichiers de votre patient qui ont été partagés.

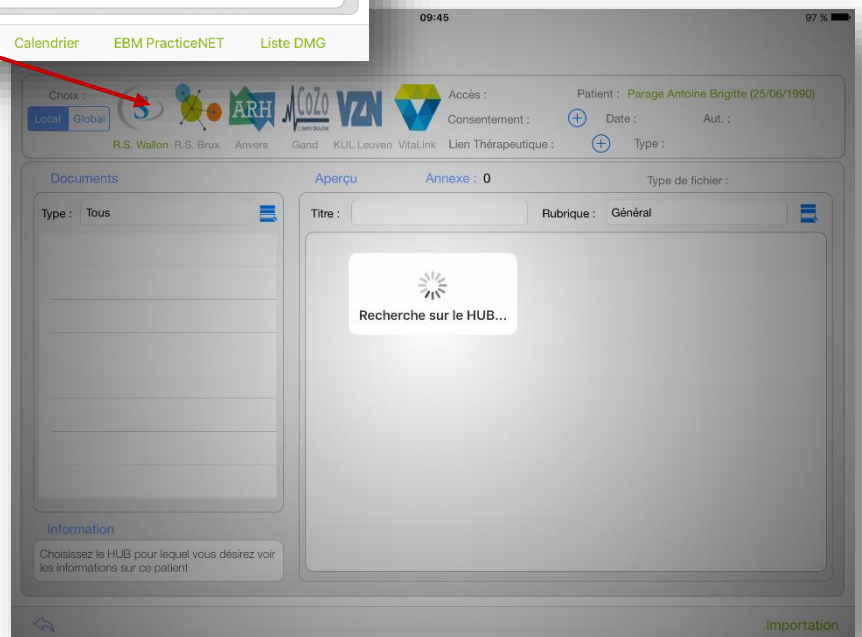

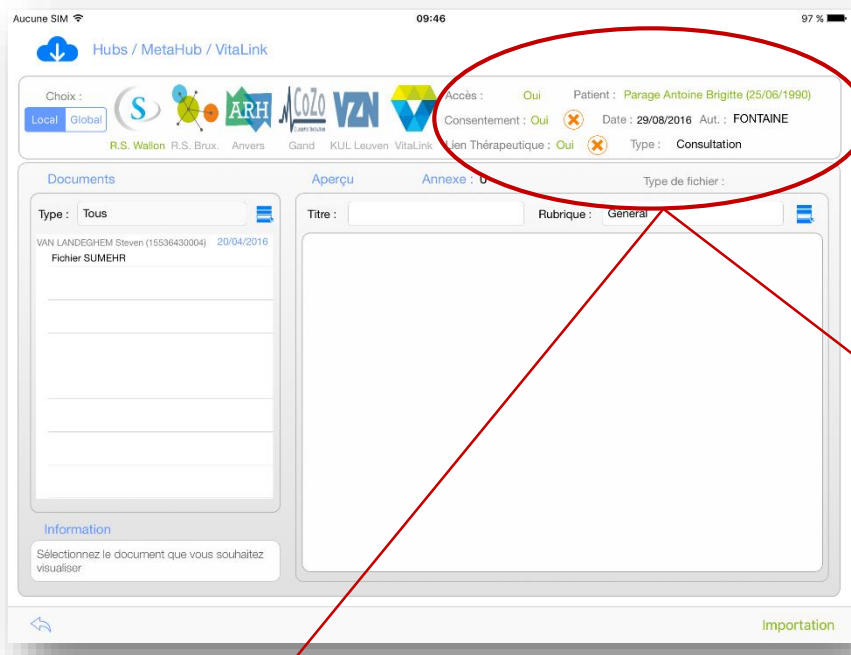

Le Lien Thérapeutique et le Consentement du patient sont confirmés pour le Hub sur lequel vous êtes inscrit.

Le Consentement étant valable au niveau national, il sera également confirmé si vous êtes enregistré sur un autre Hub.

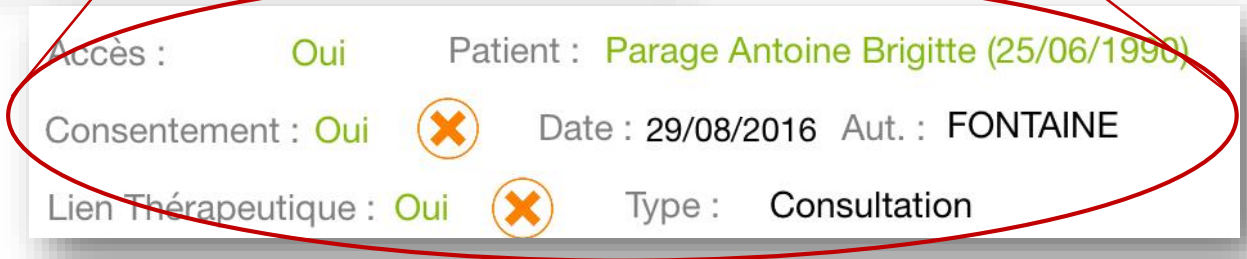

Si vous n'êtes pas enregistré sur le Hub que vous sélectionnez, Medinect vous le signalera automatiquement.

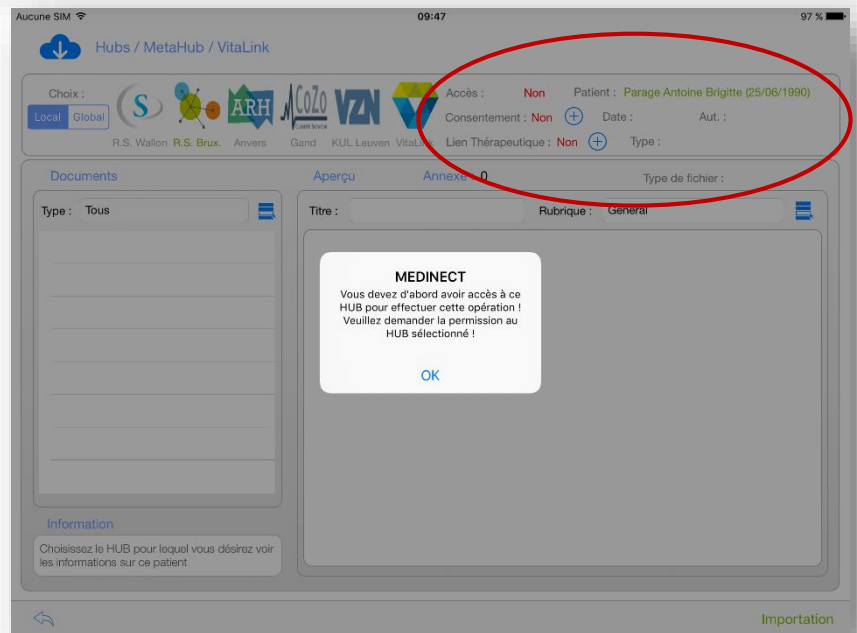

!!! Bien que le Consentement soit valable au niveau national, il ne sera pas confirmé pour les Hubs sur lesquels vous n'êtes pas enregistré !!!

- À partir de l'onglet « Document » du « Dossier Global », cliquez sur « Hubs/MetaHub/VitaLink » pour accéder à la fenêtre des Hubs.

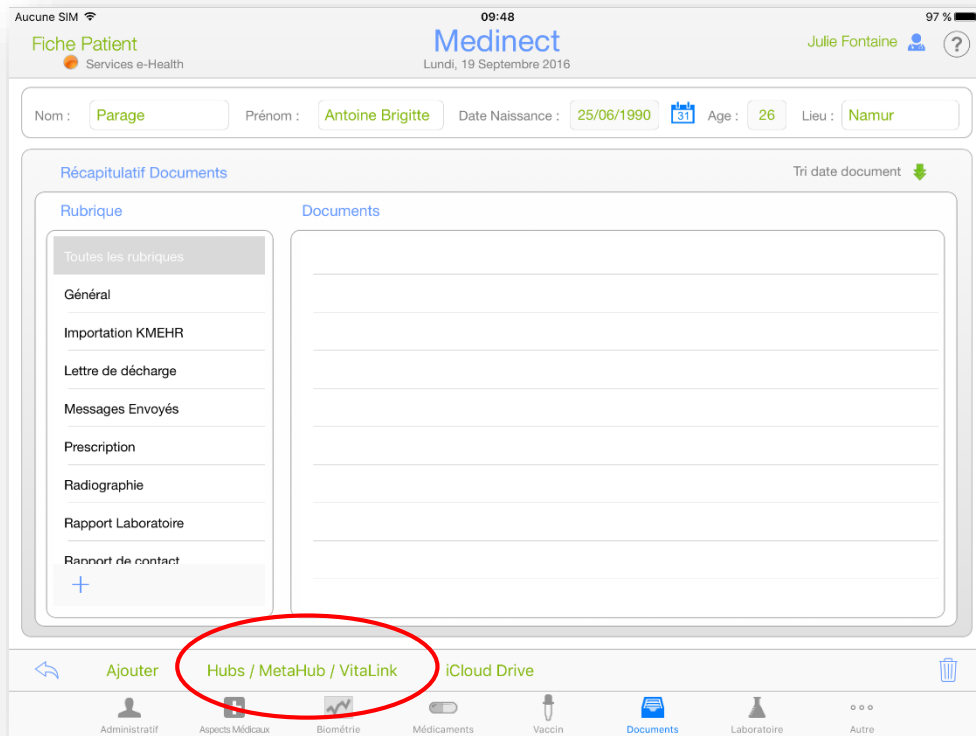

- À partir l'onglet « Administratif » du « Dossier Global », cliquez sur « Exporter » pour accéder à la fenêtre d'exportation et vérifier le Hub.

